



Demande d'une prime d'adoption

MyFamily à votre service!

MyFamily • 31, Rue Vésale • 1000 Bruxelles

✉ info@myfamily.be • ☎ 078 15 40 25



Quand devez-vous introduire un formulaire de 'demande de prime d'adoption'?

Il n'est généralement pas nécessaire d'introduire un formulaire de demande. Vous pouvez aussi demander la prime d'adoption par téléphone, par e-mail ou par lettre. Envoyez en tout cas une copie de la requête en adoption ou de l'acte d'adoption (éventuellement signé à l'étranger).

Dans de nombreux cas la caisse d'allocations familiales examine spontanément votre droit sur la base des informations qu'il reçoit de la Banque-carrefour de la sécurité sociale, d'un autre organisme d'allocations familiales ou d'une caisse d'assurances sociales pour travailleurs indépendants. En remplissant un formulaire de demande, vous pouvez cependant accélérer l'enquête quand la caisse d'allocations familiales ne dispose pas de toutes les informations (arrivée en Belgique, etc.). Dès lors, renvoyez le plus rapidement possible le formulaire de demande que vous avez reçu de la caisse d'allocations familiales. Communiquez toujours les informations complémentaires que la caisse d'allocations familiales vous demande.



Conditions?

- **Pour une adoption en Belgique**, une requête en adoption doit être déposée au tribunal.
- **Pour une adoption à l'étranger:**
 - un acte d'adoption doit avoir été signé à l'étranger;
 - s'il s'agit d'un enfant mineur, le tribunal belge doit avoir établi l'aptitude à adopter. Pour un enfant majeur, l'acte d'adoption étranger suffit..
- L'enfant doit faire partie du ménage de l'adoptant en Belgique.
- Si l'enfant est âgé de plus de 18 ans, il doit encore faire des études, travailler sous contrat d'apprentissage ou être inscrit comme demandeur d'emploi. Pour les enfants handicapés, une prime d'adoption peut être payée jusqu'à l'âge de 21 ans.
- Une seule prime d'adoption peut être payée par ménage pour un même enfant.
- De plus, l'allocation de naissance et la prime d'adoption ne peuvent pas encore avoir été payées à l'adoptant ni à son conjoint ou partenaire pour cet enfant.

Avec ce formulaire vous pouvez demander la prime d'adoption en tant que:

- travailleur salarié
- travailleur indépendant
- chômeur
- invalide
- pensionné

La prime d'adoption peut être demandée par l'adoptant(e) même ou par son conjoint ou partenaire.

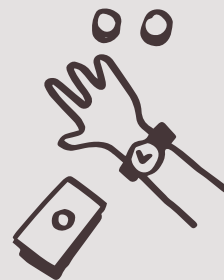



Qui reçoit la prime d'adoption?

La prime d'adoption est payée à la personne qui a adopté l'enfant. Les époux ou partenaires qui ont adopté ensemble un enfant peuvent déterminer eux-mêmes lequel des deux recevra la prime.

Si aucune décision n'est prise ou s'il existe un litige, la prime est payée:

- à la femme, lorsque les partenaires sont de sexe différent,
- à l'aîné des deux conjoints ou partenaires du même sexe.

Questions?

Pour toute question éventuelle, vous pouvez vous adresser à notre organisme d'allocations familiales, nos coachs en allocations familiales vous donnera volontiers de plus amples informations au sujet de votre dossier d'allocations familiales.

Pour des informations générales au sujet des allocations familiales, vous pouvez aussi vous adresser sur www.myfamily.be.



MyFamily à votre service!

MyFamily • 31, Rue Vésale • 1000 Bruxelles

Bienvenue à tous nos bureaux

Anvers • Bruges • Bruxelles • Gand • Hasselt • Herentals • Courtrai • Malines • Turnhout

Pour toute information concernant le bureau dans votre région consultez notre site www.myfamily.be.

 info@myfamily.be

 078 15 40 25





10 Renseignements personnels concernant le demandeur (Pour les femmes: nom de jeune fille)

Prénom _____ Nom _____
 Homme Femme Nationalité _____
Numéro de registre national (Voir au verso de votre carte d'identité)
Rue _____ Numéro _____ Boîte _____
Code postal _____ Localité _____ Pays _____
Téléphone _____ E-mail _____

20 Votre situation professionnelle actuelle

21 Vous êtes (Si d'application)

pensionné(e) (Joignez une copie de votre brevet de pension ou de la notification de votre pension.)
 handicapé(e) à 66 % au moins depuis le _____
Reconnu(e) par (nom et adresse de l'institution)
Nom _____
Rue _____ Numéro _____ Boîte _____
Code postal _____ Localité _____ Pays _____

22 Votre employeur ou caisse d'assurances sociales (Votre dernier employeur si vous ne travaillez pas pour le moment.)

Nom _____
Rue _____ Numéro _____ Boîte _____
Code postal _____ Localité _____ Pays _____

30 Situation professionnelle actuelle de votre conjoint/partenaire (Si d'application)

travaille pour une organisation internationale (institutions européennes, OTAN,...)
 travaille à l'étranger: pays _____
 perçoit des prestations sociales de l'étranger
 est sans profession

40 L'enfant pour lequel vous demandez la prime d'adoption

Prénom _____ Nom _____
Lieu de naissance _____ Date de naissance ____ / ____ / ____
Numéro de registre national (Voir au verso de votre carte d'identité)
L'enfant fait partie de mon ménage depuis le ____ / ____ / ____

50 Quels documents devez-vous envoyer?

51 Pour une adoption en Belgique

Joignez une copie de la requête en adoption que vous avez déposée au tribunal.

52 Pour l'adoption d'un enfant mineur à l'étranger

Joignez une copie de la requête en adoption que vous avez déposée au tribunal.

53 Pour l'adoption d'un enfant majeur à l'étranger

Joignez une copie de l'acte d'adoption étranger.

60 Allocation de naissance ou prime d'adoption déjà payées ?

L'allocation de naissance ou la prime d'adoption ont-elles déjà été payées pour l'enfant, à vous-même ou à votre conjoint ou partenaire ?

non oui, par (nom et adresse de l'organisme)

Nom _____

Rue _____ Numéro _____ Boîte _____

Code postal _____ Localité _____ Pays _____

70 Adoption par les deux conjoints ou partenaires

Si vous avez adopté l'enfant avec votre conjoint ou partenaire, indiquez ici lequel de vous deux souhaite recevoir la prime d'adoption.

Prénom _____ Nom _____

Pour le versement sur un compte bancaire:

La personne dont le nom est mentionné ici indique à la page 5 son numéro de compte à vue.

80 Signature

N'oubliez pas de signer le formulaire avant de nous le retourner.

Je déclare avoir complété correctement ce formulaire et avoir pris connaissance de l'information ci-jointe.

Je joins _____ annexe(s).

Date ____ / ____ / ____

Signature du demandeur

Signature de son conjoint/partenaire

(Le conjoint/partenaire du demandeur ne doit signer que si les deux conjoints ont adopté l'enfant.)

Communiquez-nous tout changement dans votre situation familiale ou dans la situation des enfants le plus rapidement possible par lettre, par téléphone ou par e-mail.

90 Paiement de la prime d'adoption

La prime d'adoption est payée à la personne qui a adopté l'enfant. Elle peut être versée sur un compte à vue ou payée par chèque circulaire. Le versement sur un compte à vue est plus facile, plus sûr, et il est gratuit.

Je soussigné (Pour les femmes: nom de jeune fille),

Prénom _____ Nom _____

demande que ma prime d'adoption soit versée sur le compte

IBAN BE BIC _____

ouvert à mon nom à mon nom et à celui de (prénom + nom) _____

Je déclare avoir complété correctement ce formulaire et donne l'autorisation à ma caisse d'allocations familiales de contrôler les données auprès de ma banque. Je m'engage à avertir immédiatement ma caisse d'allocations familiales si je n'ai plus accès aux allocations familiales sur le compte. Dans ce cas, je renseigne un nouveau numéro de compte.

Date ____ / ____ / _____

Signature

Important!

Si, après contrôle auprès de votre banque, il apparaît que le numéro de compte indiqué n'est pas à votre nom, la caisse d'allocations familiales vous demandera de lui indiquer un autre numéro de compte dont vous êtes le (co-)titulaire.



Les documents sont à renvoyer de préférence à:

MyFamily • 31, Rue Vésale • 1000 Bruxelles

Bienvenue à tous nos bureaux

Anvers • Bruges • Bruxelles • Gand • Hasselt • Herentals • Courtrai • Malines • Turnhout

Pour toute information concernant le bureau dans votre région consultez notre site www.myfamily.be.

✉ info@myfamily.be

☎ 078 15 40 25