



## Demande Prime de naissance

### **Vous serez-vous bientôt maman, papa ou coparente ?**

Dans ce cas, vous avez droit à une prime de naissance (outre nos plus sincères félicitations !)  
Vous recevez ce montant 2 mois avant la date d'accouchement prévue.

### **Vous êtes actuellement enceinte de 5 mois ou plus ?**

Introduisez immédiatement votre demande. Vous pouvez le faire très facilement sur  
**[www.myfamily.be/fr-be/form/demande-de-prime-de-naissance](http://www.myfamily.be/fr-be/form/demande-de-prime-de-naissance)**.

Ou renvoyez ce formulaire complété

- par e-mail à info@myfamily.be ;
- ou par courrier à MyFamily, rue Vésale 31, 1000 Bruxelles.

### **Important**

À la dernière page, vous trouverez un certificat médical mentionnant la date d'accouchement prévue.  
Faites-le compléter par votre médecin, gynécologue ou sage-femme. Ajoutez ensuite le certificat à votre demande.

### **Après la naissance, votre enfant a aussi automatiquement droit aux allocations familiales.**

Ce montant est payé chaque mois, au plus tard le 8 de ce mois.

### **Vous souhaitez de plus amples informations ?**

Surfez sur MyFamily.be ou contactez-nous au 03 221 08 11.

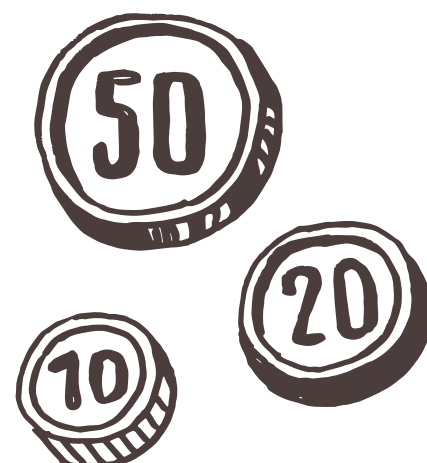



## Coordonnées du (des) futur(s) parent(s)



Numéro de registre national de la **maman** enceinte.

Vous le trouverez au verso de votre carte d'identité ou au recto de votre titre de séjour.

--	--	--	--	--	--	--	--	--	--	--	--	--

Si vous ne l'avez pas

Prénom \_\_\_\_\_

Nom \_\_\_\_\_

Date de naissance \_\_\_\_ / \_\_\_\_ / \_\_\_\_\_



Comment pouvons-nous vous joindre le plus facilement ? Par

• Téléphone ou GSM : \_\_\_\_\_

• E-mail : \_\_\_\_\_

• Courrier : Rue \_\_\_\_\_ Numéro \_\_\_\_ Boîte \_\_\_\_\_

Code postal \_\_\_\_\_ Localité \_\_\_\_\_

Pays \_\_\_\_\_



Vous travaillez à l'étranger ? Indiquez le pays ici.

---

Vous travaillez pour une organisation internationale ? Mentionnez le nom de l'organisation ici.

---

Vous recevez une allocation sociale étrangère ? Indiquez le pays qui paie l'allocation ici.

---

Vous êtes sans emploi ?

OUI          NON

## Il y a encore un autre parent ? Dans ce cas, complétez également ses données.



Numéro de registre national de l'autre parente.

Vous le trouverez au verso de votre carte d'identité ou au recto de votre titre de séjour.

--	--	--

Si vous ne l'avez pas

Prénom \_\_\_\_\_

Nom \_\_\_\_\_

Date de naissance \_\_\_\_ / \_\_\_\_ / \_\_\_\_\_



Comment pouvons-nous vous joindre le plus facilement ? Par

- Téléphone ou GSM : \_\_\_\_\_

- E-mail : \_\_\_\_\_

- Courrier : Rue \_\_\_\_\_ Numéro \_\_\_\_\_ Boîte \_\_\_\_\_

Code postal \_\_\_\_\_ Localité \_\_\_\_\_

Pays \_\_\_\_\_



Vous travaillez à l'étranger ? Indiquez le pays ici.

\_\_\_\_\_

Vous travaillez pour une organisation internationale ? Mentionnez le nom de l'organisation ici.

\_\_\_\_\_

Vous recevez une allocation sociale étrangère ? Indiquez le pays qui paie l'allocation ici.

\_\_\_\_\_

Vous êtes sans emploi ?

OUI

NON



## Le versement de la prime de naissance et des allocations familiales sur votre compte est sûr et gratuit.



Vous pouvez indiquer votre numéro de compte ici.

IBAN BE

au(x) nom(s) de

---

---

---

MyFamily contrôle le numéro de compte indiqué auprès de votre banque. S'il ressort de ce contrôle que le numéro de compte indiqué n'est pas correct ou n'est pas à votre nom, nous vous recontacterons.

### Avertissez-nous immédiatement si

- Vous n'avez plus accès au numéro de compte susmentionné
- Votre enfant n'habite pas (plus) en Flandre
- Vous accouchez à l'étranger

Il y a 5 organismes de paiement des allocations familiales. Vous trouverez de plus amples informations à ce sujet sur [www.groeipakket.be/fr](http://www.groeipakket.be/fr).

MyFamily traite vos données avec le plus grand soin. Vous trouverez de plus amples informations à ce sujet sur [www.myfamily.be/fr/privacy-statement/](http://www.myfamily.be/fr/privacy-statement/).

Nous partageons vos données avec Kind en Gezin dans le cadre de l'organisation de l'entretien initial. Kind en Gezin vous aidera, vous et votre famille, en vous apportant une aide et des conseils professionnels pendant les trois premières années, gratuitement et sur une base volontaire. Un employé de Kind en Gezin de votre quartier peut vous contacter pendant votre grossesse pour faire connaissance. Assurez-vous donc d'entrer votre adresse e-mail ou votre numéro de téléphone portable sur votre demande. Vous trouverez de plus amples informations sur le site [www.groeipakket.be/startgesprek-Kind-en-Gezin](http://www.groeipakket.be/startgesprek-Kind-en-Gezin).



Je/mon conjoint et moi choisis/choisissons MyFamily comme organisme

OUI                  NON

Date \_\_\_\_ / \_\_\_\_ / \_\_\_\_\_

Nom et signature  
**de la future maman**

Nom et signature  
**de l'autre parent**



# Certificat médical

Afin de pouvoir payer facilement la prime de naissance, nous avons besoin du certificat ci-dessous de

Moi, médecin/sage-femme (prénom et nom)

---

déclare que madame (prénom et nom)

---

avec numéro de registre national

--	--	--	--	--	--	--	--	--	--	--	--	--	--	--	--

est enceinte d'au moins 5 mois.

La date de naissance prévue est le \_\_\_\_ / \_\_\_\_ / \_\_\_\_\_

Madame attend \_\_\_\_\_ enfant(s)

Date \_\_\_\_ / \_\_\_\_ / \_\_\_\_\_

Signature

Cachet

**Vous souhaitez faire partie de notre famille ?  
Nous vous accueillons à bras ouverts !**

**Pour votre famille, comptez sur MyFamily**

MyFamily • Rue Vésale 31 • 1000 Bruxelles

[myfamily.be](http://myfamily.be)



Vlaamse uitbeter  
Elk kind heeft recht op een Groeipakket.  
Je kiest zelf je uitbeter. Veranderen kan na 1 jaar.  
[www.groeipakket.be](http://www.groeipakket.be)