

Aanvraag kleutertoeslag

Hoe eerder je kind naar school gaat, hoe meer kansen het krijgt in het leven. Daarom belooft de Vlaamse overheid jouw schoolgaande kleuter met de kleutertoeslag.

Je hebt recht op de kleutertoeslag voor je driejarige bolleboos als je kind

- op tijd ingeschreven is in een school voor gewoon of buitengewoon kleuteronderwijs die door de Vlaamse gemeenschap wordt erkend, gefinancierd of gesubsidieerd.

Je hebt recht op de kleutertoeslag voor vierjarigen indien je kind

- tijdig ingeschreven is in een school voor gewoon of buitengewoon kleuteronderwijs die door de Vlaamse gemeenschap wordt erkend, gefinancierd of gesubsidieerd;
- voldoende aanwezig is in het huidige of het vorige schooljaar.

Kan je alle vakjes aanvinken en woon je in Vlaanderen?

Als je al een Groeipakket ontvangt, hoef je niets te doen. De kleuterschool stuurt de inschrijving en aanwezigheden van jouw kindje automatisch door. Je krijgt de kleutertoeslag automatisch ten vroegste in de maand na de 3e of 4e verjaardag.

Kan je alle vakjes aanvinken en woon je in Brussel, Wallonië of in een buurland?

Vraag dan makkelijk je kleutertoeslag aan via www.myfamily.be/kleutertoeslag/.
Je kan ook dit formulier ingevuld en ondertekend terugsturen via e-mail naar info@myfamily.be.



Wil je graag meer informatie over de kleutertoeslag, de voorwaarden en de bedragen?

Surf dan naar MyFamily.be of contacteer ons op 03 221 08 11.

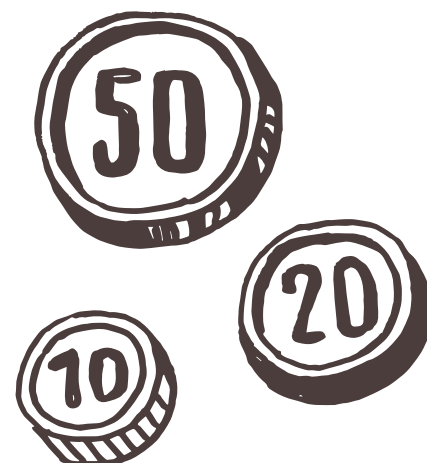



Gegevens van de ouder(s) of opvoeder(s)

Rijksregisternummer van de **ene ouder/opvoeder**

Je vindt dit op de achterzijde van je identiteitskaart of op de voorzijde van je verblijfskaart.

--	--	--	--	--	--	--	--	--	--	--	--	--

Als je geen rijksregisternummer hebt

Voornaam _____

Naam _____

Geboortedatum ____ / ____ / _____

Hoe kunnen we je het best bereiken?

- Telefoon- of mobiel nummer: _____
- E-mail: _____
- Post: Straat _____ Nummer ____ Bus _____
Postcode _____ Gemeente _____
Land _____

Is er nog een andere ouder/opvoeder? Vul dan deze gegevens ook in.

Rijksregisternummer van de **andere ouder/opvoeder**

Je vindt dit op de achterzijde van je identiteitskaart of op de voorzijde van je verblijfskaart.

--	--	--	--	--	--	--	--	--	--	--	--	--

Als je geen rijksregisternummer hebt

Voornaam _____

Naam _____

Geboortedatum ____ / ____ / _____

Hoe kunnen we je het best bereiken?

- Telefoon- of mobiel nummer: _____
- E-mail: _____
- Post: Straat _____ Nummer ____ Bus _____
Postcode _____ Gemeente _____
Land _____



Gegevens van de kinderen

Kind 1

Voornaam _____
Naam _____
Geboortedatum ____ / ____ / _____

Gegevens van de kleuterschool

Naam _____
Straat _____ Nummer ____ Bus ____
Postcode _____ Gemeente _____
Telefoonnummer _____

Kind 2

Voornaam _____
Naam _____
Geboortedatum ____ / ____ / _____

Gegevens van de kleuterschool

Naam _____
Straat _____ Nummer ____ Bus ____
Postcode _____ Gemeente _____
Telefoonnummer _____

Kind 3

Voornaam _____
Naam _____
Geboortedatum ____ / ____ / _____

Gegevens van de kleuterschool

Naam _____
Straat _____ Nummer ____ Bus ____
Postcode _____ Gemeente _____
Telefoonnummer _____



Kind 4

Voornaam _____

Naam _____

Geboortedatum ____ / ____ / _____

Gegevens van de kleuterschool

Naam _____

Straat _____ Nummer _____ Bus _____

Postcode _____ Gemeente _____

Telefoonnummer _____



De storting van de kleutertoeslag op jouw rekening is veilig en kosteloos.

Je kan hier jouw rekeningnummer invullen.

IBAN BE

op naam of namen van

MyFamily controleert het opgegeven rekeningnummer bij je bank. Blijkt uit die controle dat het opgegeven rekeningnummer niet klopt of niet op jouw naam staat, dan nemen wij opnieuw met jou contact op.

Verwittig ons meteen als

- Je geen toegang meer hebt tot het bovenstaande rekeningnummer
- je kind onvoldoende aanwezig was op school
- Je kind niet meer naar een kleuterschool gaat die de Vlaamse Gemeenschap erkent

Er zijn 5 uitbetalers van het Groeipakket. Meer info hierover vind je op www.groeipakket.be.

MyFamily gaat zorgzaam om met jouw gegevens.

Meer informatie hierover vind je op www.myfamily.be/privacy-statement/.

Ik kies / mijn partner en ik kiezen voor MyFamily als uitbetaler van het Groeipakket

JA NEE

Datum ____ / ____ / _____

Naam en handtekening
van **ouder/opvoeder**

Naam en handtekening van
andere ouder/opvoeder

Wil je deel worden van onze familie? Wij verwelkomen je met open armen!

Reken voor jouw familie op MyFamily

MyFamily • Brouwersvliet 4 bus 3 • 2000 Antwerpen

myfamily.be



GROEIPAKKET

Vlaamse uitbetaler
Elk kind heeft recht op een Groeipakket.
Je kiest zelf je uitbetaler. Veranderen kan na 1 jaar.
www.groeipakket.be